

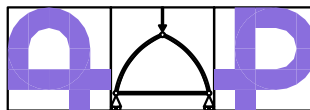

COMUNE DI BORGO SAN LORENZO (FI)
SERVIZIO TECNICO

Piazza Dante n.2
50032 - Borgo San Lorenzo (FI)



ING. ANDREA PAGLIAZZI
INGEGNERE CIVILE

Via di Novoli, 97/D
50127 Firenze
Tel. 3288264047

COMUNE DI BORGO SAN LORENZO (FI)
PROGETTO DI MIGLIORAMENTO SISMICO DELLA SCUOLA PRIMARIA
"DON MINZONI" SITUATA IN VIA DON MINZONI, LOC. CAPOLUOGO
CON RIFACIMENTO DELL'ATRIO DI INGRESSO - 1° LOTTO
PROGETTAZIONE ESECUTIVA 1° LOTTO

COMMITTENTE

COMUNE DI
BORGO SAN LORENZO

Servizio Tecnico
Piazza Dante n.2
50032 - Borgo San Lorenzo (FI)

ELABORATO

AUTORIZZAZIONE PROGETTO STRUTTURALE
GENIO CIVILE - REGIONE TOSCANA

IL TECNICO INCARICATO

Ing. Andrea Pagliazzi

Via di Novoli, 97/D
50127 Firenze
Tel. 3288264047
e-mail: a.pagliazzi@gmail.com

TIMBRO



COLLABORAZIONE
AL PROGETTO
ARCHITETTONICO

Arch. Paola Guidotti
Arch. Andrea Sighieri
Dott.ssa Sandra Gualtieri

FILE	REVIS. N°	DATA	TAV.	SCALA
BSL_AR_6125	1	GIUGNO 2018	R_04	-



Rev.	Data	Descrizione / Motivo della revisione	Redatto	Controllato / Approvato
1	Giugno 2018	Progetto esecutivo Lotto 1°	Dott. Ing. Andrea PAGLIAZZI	Dott. Ing. Andrea PAGLIAZZI
0	Maggio 2018	Progetto definitivo	Dott. Ing. Andrea PAGLIAZZI	Dott. Ing. Andrea PAGLIAZZI

E' fatto obbligo alla ditta esecutrice dei lavori verificare le quote riportate nella presente documentazione, confrontarle con quelle del progetto architettonico e del progetto della ditta prefabbricatrice. Eventuali difformità dovranno essere comunicate alla D.L. che provvederà alle eventuali revisioni o chiarimenti.

PROPRIETA' RISERVATA. VIETATA LA RIPRODUZIONE E LA DIFFUSIONE



Data Avviso 23/05/2018

Oggetto: Autorizzazione

**Oggetto: Art. 94 del D.P.R. n. 380 06/06/2001 - art. 167 della L.R.T. n. 65 del 10/11/2014.
Autorizzazione per l'inizio dei lavori nelle zone sismiche.**

Comune: Borgo San Lorenzo
Committente: Comune di Borgo San Lorenzo
Lavori di: Progetto di miglioramento sismico della scuola primaria "Don Minzoni" con rifacimento
Ubicazione: Via Don Minzoni
Progetto n. 48925
Protocollo n. 20180040429

Al Committente Comune di Borgo San Lorenzo
c/o il suo delegato ANDREA PAGLIAZZI
Al D.L. Andrea Pagliazzi

VISTO l'art. 94 del D.P.R. 06/06/2001 n. 380 "Testo Unico dell'Edilizia";

VISTA la L.R.65/2014, nonché la Deliberazione G.R.T. n. 878/2012 relativa alla classificazione sismica del territorio regionale, aggiornata con Deliberazione G.R.T. n. 421/2014;

VISTO il Regolamento 36/R del 17/07/2009 di attuazione dell'art.117 comma 1 e 2 della L.R. 01/2005, vigente ai sensi del comma f) dell'art. 242 della L.R. 65/2014, riguardo alla modalità di presentazione dei progetti;

VISTO l'art. 168 della L.R. 65/2014 riguardo ai previsti criteri di controllo da parte del Settore Sismica;

VISTA l'istanza inoltrata in data 21/05/2018 assunta al protocollo di questo Settore con il n. 48925 con la quale il Committente chiede di essere autorizzato ad iniziare i lavori in oggetto ai sensi dell'art. 94 del D.P.R. 380/2001 e dell'art. 167 della L.R. n. 65/2014;

PRESO ATTO dell'asseverazione del progettista conformemente a quanto previsto dal comma c) dell'art. 167 della L.R. 65/2014;

VISTE le risultanze dell'istruttoria relativa al progetto in oggetto;

CONSIDERATO che il progetto risulta essere redatto secondo i disposti della normativa sismica vigente e che dall'esame effettuato da questo Settore non sono emersi elementi sostanziali di contrasto con la suddetta normativa per le costruzioni in zona ad alta sismicità;

A U T O R I Z Z A



46d35594-40bb-469e-9399-098d00c5709c



il Committente, ai sensi dell'art. 94 del D.P.R. 380/2001 e dell'art. 167 della L.R. 65/2014 all'inizio dei lavori, secondo il progetto allegato alla richiesta di autorizzazione pervenuta a questo Ufficio descritta in premessa, fermo restando l'obbligo all'osservanza delle prescrizioni delle Leggi Urbanistiche vigenti, e pertanto non escludendo il proprietario, il costruttore, il progettista ed il direttore dei lavori dalle proprie responsabilità e fatti salvi i diritti dei terzi.



46d35594-40bb-469e-9399-098d00c5709c



con le seguenti prescrizioni

- 1)i lavori dovranno essere eseguiti sotto la direzione tecnica del Direttore dei Lavori;
- 2)non dovrà essere apportata alcuna variazione al progetto autorizzato, senza aver inviato telematicamente il progetto di variante e senza la relativa preventiva autorizzazione di questo Settore;
- 3)dovrà essere depositata la Relazione di fine lavori, nei termini e contenuti di legge;
- 4)dovrà essere depositato il Certificato di Collaudo Statico nei casi previsti dalle normative vigenti.
- 5) Si ricorda che prima dell'inizio dei lavori dovranno essere comunicati i nominativi del Direttore dei Lavori, del collaudatore statico e dell'impresa esecutrice

Il Dirigente Responsabile
Dott. Ing. FRANCO GALLORI



46d35594-40bb-469e-9399-098d00c5709c



Data Avviso 23/05/2018

Oggetto: Zone Sismiche - D.P.R. n° 380/01 e L.R.T n. 65 del 10/11/2014
Progetto soggetto ad autorizzazione ai sensi dell'art. 94 D.P.R. 380/2001 e art. 167 L.R.T n. 65/2014
Avvio Procedimento

Comune: Borgo San Lorenzo
Committente: Comune di Borgo San Lorenzo
Lavori di: Progetto di miglioramento sismico della scuola primaria "Don Minzoni" con rifacimento
Ubicazione: Via Don Minzoni
Progetto n. 48925
Protocollo n. 20180040429

Al Committente Comune di Borgo San Lorenzo
c/o il suo delegato ANDREA PAGLIAZZI
Al D.L. Andrea Pagliazzi

Ai sensi dell'art. 7 della L. 241/1990 e ss. mm. e dell'art. 11bis della L.R n. 40/2009 e ss. mm. si comunica l'avvio del procedimento amministrativo relativo al rilascio dell'autorizzazione del progetto n. 48925 prot. 20180040429 del 21/05/2018.

Ai sensi dell'art. 94 D.P.R. 380/01, comma 2, l'autorizzazione è rilasciata entro sessanta giorni dalla richiesta e viene trasmessa allo Sportello Unico, subito dopo il rilascio, per i provvedimenti di sua competenza.

Il Tecnico istruttore, incaricato per il controllo è LUCA GORI, che può essere contattato con email: luca.gori@regione.toscana.it.

Si ricorda che i lavori NON potranno essere iniziati prima del rilascio dell'autorizzazione.

Nel rispetto di quanto prescritto dalla L. 241/1990 e ss. mm. e dall'art.11 e succ. della L.R.T. n.40/2009 e ss.mm. si comunica che per il presente procedimento amministrativo:- il Settore Sismica rappresenta l'unità organizzativa responsabile dell'istruttoria, di ogni atto procedimentale e dell'adozione del provvedimento finale nonché la struttura ove prendere visione degli atti

- il Dott. Ing. Luca Gori, Responsabile della Posizione Organizzativa "Sismica - Presidio zonale Firenze" è il responsabile del procedimento;- il dirigente responsabile del Settore è il Dott. Ing. FRANCO GALLORI;- ai fini dell'eventuale richiesta di esercizio dei poteri sostitutivi, il responsabile della correttezza e della celerità, ai sensi dell'art 11 bis della l.r. 40/2009, è il Direttore di Direzione Ambiente ed Energia



d9381680-602b-4e5b-b311-7b7b958592dc



Data Avviso 21/05/2018

Oggetto: Zone Sismiche - Preavviso scritto con contestuale deposito di progetto ai sensi dell'art. 93 D.P.R. n. 380 del 06/06/2001 e dell'art. 169 della L.R.T. 65/2014

Attestazione di deposito progetto.

Comune: Borgo San Lorenzo
Committente: Comune di Borgo San Lorenzo
Lavori di: Progetto di miglioramento sismico della scuola primaria "Don Minzoni" con rifacimento
Ubicazione: Via Don Minzoni
Progetto n. 48925
Protocollo n. 20180040429

Al Committente Comune di Borgo San Lorenzo
c/o il suo delegato ANDREA PAGLIAZZI
Al D.L. Andrea Pagliuzzi

Vista l'istanza con contestuale deposito del progetto pervenuta in data 21/05/2018 con la presente si comunica che tale istanza è stata accolta e il progetto è stato acquisito e vidimato dal sistema informativo della Regione Toscana P.O.R.T.O.S..

All'istanza e al progetto allegato è stato attribuito n. protocollo 20180040429 e n.progetto 48925 ai quali dovrà essere fatto riferimento per tutte le successive comunicazioni con il Settore Sismica.

Nel caso in cui gli interventi siano ubicati in comuni classificati in zona sismica 2, l'inizio dei lavori è subordinato al rilascio dell'autorizzazione ai sensi dell'art. 94 del DPR 380/2001

.Nel caso in cui gli interventi siano relativi ad Edifici o Infrastrutture Strategico/Rilevanti e ubicati in comuni classificati in zona sismica 3 e 4, il progetto è sottoposto a Controllo Obbligatorio ai sensi dell'art. 169 della L.R. 65/2014.

In entrambi i casi nei prossimi giorni, verrà formalmente comunicato l'avvio del procedimento

Per accedere in visualizzazione a tutta la documentazione depositata è necessario inserire in:

https://www327.regione.toscana.it/web/portos/ricerca_pratiche il numero di progetto e il codice sotto riportato.

Viene di seguito riportato l'elenco dei documenti allegati all'istanza:

- A06 - BSL_ST_672_A6.pdf.p7m
SHA256: 9d6d598f4a6f475948842b7b6e1bb22f4602874b5072ea23fef58546763bf7ee
- A02 - BSL_AR_660_A2.DWF.p7m
SHA256: e9cc00350f2013bc26ec366d8c56db918816740662c7d26b334f89a4c95a6ac6
- A02 - BSL_AR_661_A2.DWF.p7m
SHA256: 5b6bd3b5b1fcda4a7e5fbea1adf90623ad6780d01eb42154d3c1864bad67ca0c
- A02 - BSL_AR_662_A2.DWF.p7m
SHA256: 49fbb59a698054586c5dbac8a5971d95a8eecd1dd147540e4a8f5ec43fc237718
- A02 - BSL_AR_663_A2.DWF.p7m
SHA256: 5cc8f3a135cc67b56e1eb02f44c70ed61a7f7a545fdc3e3c8ed958ddd7a1c4fe
- A02 - BSL_AR_664_A2.DWF.p7m
SHA256: e06a1b618005f3958e78ed34f2900406591f4fcea4d6da2458dc0276276c4b3e



36d33d18-18d1-44a4-b61f-2ae8e216d79e



- A02 - BSL_AR_665_A2.DWF.p7m
SHA256: 78c939ec898a0acb0a352d557145621653b4df9c39f5416c60805808fb9e5c0f
- A02 - BSL_AR_666_A2.DWF.p7m
SHA256: 9ae2a64b71c84d9f7d67c8d1e119de4ddce46b3c4f14b692094239058eead2dc
- A02 - BSL_AR_667_A2.DWF.p7m
SHA256: 48214d9f898d079e2ce6db253e382aca1443ae6a5eca4d4674e2dac196d70f1f
- A02 - BSL_AR_668_A2.DWF.p7m
SHA256: b32df0725ba88cc1066de934d816f2e430afeb2bf50be59486251f28def7440f
- A03 - BSL_ST_670_A3.pdf.p7m
SHA256: 4a6ee71270d6a4d3d6ba4d48d16776228b75ad2e26b42bae168bd5622d3e9185
- A04 - BSL_ST_671_A4.pdf.p7m
SHA256: 74a061749ff96610530e890d53b3980b491f5fb04647d3cc53ebf3aa76296c9a
- A09 - BSL_ST_675_1_A9.pdf.p7m
SHA256: 7b18c1b5226d8ec483f91eb5586ff258599487d9bccfda024d7cff9a1b7b27d4
- A09 - BSL_ST_675_2_A9.pdf.p7m
SHA256: 388bf622f68e49b4ba54fb62f83325323be3255d298cdd00b30aee027500dcfd
- A09 - BSL_ST_675_3_A9.pdf.p7m
SHA256: f33922149bdf48a2bbbf38aa149f79dd59b5eabf854c3958090c7b2f957de5f
- A09 - BSL_ST_675_4_A9.pdf.p7m
SHA256: 131ac97740cd3c8ffad3bb5a87c796ea99d9d0b1a61cabef6240e42818cb7a8e
- A09 - BSL_ST_675_5_A9.pdf.p7m
SHA256: 8ef9997d0cee7a54a9096c103f786c0202e3d074fc82601948c2f8f2afac544e
- A13 - BSL_ST_676_A13.pdf.p7m
SHA256: e346314183ccc7451246526fc74418db1b19a75f0f6eb045f44de5ed472ad209
- A10 - BSL_ST_678_A10.DWFX.p7m
SHA256: cafcecac4f5fa0aa77ee168edd36063c23a43287d33e55ed2bc0e7f2e609fe1e
- A10 - BSL_ST_679_A10.DWFX.p7m
SHA256: 6b73a0b76a0f107878bba79bc34ac5ccb7460c4611bec20cbe1f82e84e67de18
- A10 - BSL_ST_680_A10.DWFX.p7m
SHA256: c15e6a2af7859c0be1badd14bac206f0adc72b82cc24b2bd3256cf6dfc5ab9de
- A10 - BSL_ST_681_A10.pdf.p7m
SHA256: b85b13612e009d24ecb8874a62ff6ebe3255220868389e2efb0814146185bbf3
- A10 - BSL_ST_682_A10.DWFX.p7m
SHA256: 462770614ae357002bb68699c0e8edddcc674810f69f23f585c5c9dfa62513542
- A10 - BSL_ST_683_A10.DWFX.p7m
SHA256: ee249f0bea63f31d065ff0387506d9a8ec66ef8c8da1175ed1d41b5a3e3d4c0f
- A10 - BSL_ST_684_A10.DWFX.p7m
SHA256: c3e8ead76c0f949ad32a7c047679a3bb96ad4ccd794e8764b36ed8415a4a2b91
- A98 - delega committente.pdf.p7m
SHA256: 7447952ad34e3d4d65fa6db9062b944e9cc6fe80cb5bd4682de00a674b92aac0



36d33d18-18d1-44a4-b61f-2ae8e216d79e



- A10 - BSL_ST_685_A10.DWfx.p7m
SHA256: e9048e29777be2914bbd9932c9f91b3f10d682c74d619ff4e4bdee9e5996fc8e
- A10 - BSL_ST_686_A10.DWfx.p7m
SHA256: daf5ce1b43bf6d1adde2680903bdf3d567bced2575f2fb29bff3949cf98606ed
- A10 - BSL_ST_687_A10.DWfx.p7m
SHA256: 85d8d5994342078c097999f3b941f1325921c2e466df7aa1ebc5a92a70e54712
- A10 - BSL_ST_688_A10.DWfx.p7m
SHA256: eb888f8ca3dadac5b6ffbbe59ee909409951a55bd5d1e0a428f8f72ee1410db7
- A10 - BSL_ST_689_A10.DWfx.p7m
SHA256: a5b46ad5ab6d70efd95a81156df971de9ce160f87e58b061d875fcb33e73cd3c
- A10 - BSL_ST_691_A10.DWfx.p7m
SHA256: 60651e39c1f26b4e2389d487ff2005017b39843e3960a914013e7709db40e88f
- A10 - BSL_ST_692_A10.DWfx.p7m
SHA256: 4dbb3b981cb767303cfd7fa400afd4ff4aa56634f9d93b871b7cfde2e2e96621
- A10 - BSL_ST_693_A10.DWfx.p7m
SHA256: e9e91438ca88894aa78c6f1f461cfbc6eee0e12115d8fd9e77218828e2c1602b
- A10 - BSL_ST_694_A10.DWfx.p7m
SHA256: 9f377444c7476fa1b8103dc7b52720496125e986bc7b20c9f30d4fd02c1f1679
- A10 - BSL_ST_696_A10.DWfx.p7m
SHA256: 3a7b5dcb6479e29d385a512d8c360bcab5ad1b2c3107928e2f0092d66e9eac20
- A10 - BSL_ST_697_A10.DWfx.p7m
SHA256: eecff0f32dffef2e269bf3e04fedd1829572f2d84db2f39b6da73a5cb546f410
- A10 - BSL_ST_695_A10.DWfx.p7m
SHA256: c2628773c3adb4e25ffa542858be585d31c461a76a51d55f639398a6407c87e0
- A10 - BSL_ST_690_A10.DWfx.p7m
SHA256: 8803edc771f8aab9f9d3b9f9538b3ce5280fd7d3179175a7430ea21e10d54bf5
- A01 - planimetria_A1.pdf.p7m
SHA256: 083c26ce0c6c8c8f4f540330ef1c5b55dd6023c9eae6d0680da9db8cc9c99d38
- A05 - A5 - Relazione Geologica.pdf.p7m
SHA256: 600e3e660eae8b183304a49a58a3e03191171bbc6ddc58263aa044d9a6e4d065
- A14 - A14 - Scheda di sintesi.pdf.p7m
SHA256: 62159a9359e3da5a97729b2a02f62e0da1b1af374b9c50e4e281cc16db3e8f71
- A15 - A5 - Relazione Geologica.pdf.p7m
SHA256: 600e3e660eae8b183304a49a58a3e03191171bbc6ddc58263aa044d9a6e4d065
- A07 - BSL_ST_673_A7.pdf.p7m
SHA256: fc71926b2e9766429f8c241c3f1f5c16b1a3ea551ec26eeec195ec933940bb34
- A08 - BSL_ST_674_A8.pdf.p7m
SHA256: 58801aca8f4f2a463a7aa41527c2a6dcc6e7d4ee2245dd512de5c276169936c0
- G03 - A5 - Relazione Geologica.pdf.p7m
SHA256: 600e3e660eae8b183304a49a58a3e03191171bbc6ddc58263aa044d9a6e4d065



36d33d18-18d1-44a4-b61f-2ae8e216d79e



- A00 - BSL_ST_677_A0.pdf.p7m

SHA256: a59cc681e0ccb491414f2f7062069d341aea96de4706b41836bc8f3f1e26b323



36d33d18-18d1-44a4-b61f-2ae8e216d79e



Regione Toscana

Regione Toscana
Via di Novoli 26
50127 FIRENZE (FI)
Codice Fiscale: 01386030488



RICEVUTA DI PAGAMENTO

Tipo debito	Spese istruttorie Sismica
Importo	875,35 €
Codice Fiscale/P.IVA del debitore	grzmn171c26d612g
IUV	GC000000000000000028036
Data di pagamento	21-05-2018
Versamento effettuato da	PGLNDR76R16D612R
Modalità di pagamento	CARTA DI CREDITO
Codice di pagamento IRIS	5268943371066176
Identificativo della riscossione	15268943838331364011
Dettaglio della transazione	Numero di pagamenti 1, per un importo totale di 875,35 €. Istituto attestante: Intesa Sanpaolo S.p.A (C.F. 00799960158). Riferimento operazione: 5268943371066176.

IUV: Identificativo Univoco del Versamento nel sistema pagoPA dell'Agenzia per l'Italia Digitale. Costituisce l'elemento attraverso il quale il beneficiario riceve tutte le informazioni che caratterizzano il pagamento.

Codice di pagamento IRIS: identifica l'operazione di pagamento per la piattaforma IRIS. Accedendo al servizio "Storico pagamenti" sul portale IRIS (<https://iris.rete.toscana.it/public/ricercaPagamentoAnonimo.jsf>) e utilizzando questo codice è possibile ricercare il pagamento effettuato e visualizzarne tutte le informazioni di dettaglio.

Identificativo della riscossione: identifica il versamento per l'istituto attestante il pagamento

DETTAGLIO DEL PAGAMENTO

Causale

Spese istruttoria Genio Civile;CF_SOGGETTO=grzmn171c26d612g
S p e s e i s t r u t t o r i a G e n i o
Civile;CF_SOGGETTO=grzmn171c26d612g;COD_PAGAMENTO=GC000
Pagamento Spese Istruttoria

Termine di pagamento

24-05-2018

Dettaglio importi

Importo totale da versare	875,35 € di cui:
Importo Spese Istruttoria	875,35 €

Procura Speciale
ai sensi dell'art. 1392 C.C.

Il/La sottoscritto/a EMANUELE GRAZZINI
nato/a a FIRENZE il 26/03/1977
~~residente~~/domiciliato/a in BORGIO S. LORENZO C.A.P. 50032 Provincia FI
in Via/Piazza DANTE ALIGHIERI n. 2
Codice Fiscale GR2HNL71C26D612G e-mail/PEC tecnic@comune.borgio-sau-
Tel. 055 84966224 -lorento.fi.it

Da compilare quando si agisce per le persone giuridiche:

in qualità di Legale Rappresentante
dell'azienda COMUNE DI BORGIO S. LORENZO
Codice Fiscale 01017000488 Part. IVA 01017000488
con sede in BORGIO S. LORENZO C.A.P. 50032 Provincia FI
Via/Piazza DANTE ALIGHIERI n. 2
Tel. 055 849662 Fax. 055 8456782
e-mail/PEC tecnic@comune.borgio-sau-lorento.fi.it

in qualità di soggetto interessato (proprietario, altro) dell'unità immobiliare
posta in BORGIO S. LORENZO C.A.P. 50032 Provincia FI
Via/Piazza VIA DON MINZONI n. 19

con la presente scrittura, a valere ad ogni fine di Legge,

CONFERISCO A

Cognome	<u>PAGLIAZZI</u>	Nome	<u>ANDREA</u>
iscritto all'Albo dell'Ordine degli	<u>INGEGNERI</u>	della Provincia di	<u>FIRENZE</u> con il n. <u>4990</u>
Codice Fiscale	<u>PGLNDR76R16D612R</u>	e-mail/PEC	<u>andrea.pagliazzi@ingpec.eu</u>
residente/domiciliato in	<u>FIRENZE</u>	C.A.P.	<u>50127</u> Provincia <u>FI</u>
in Via	<u>DI NOVOLI</u>	n.	<u>97/D</u>
Tel.	<u>3288264047</u>	Fax.	<u>-</u>

PROCURA SPECIALE

per l'apposizione della firma digitale e per la "presentazione telematica dei progetti all'Ufficio Tecnico del Genio Civile (Area Vasta Firenze, Prato, Pistoia, Arezzo) della Regione Toscana", sia per i procedimenti di deposito che per quelli di richiesta di autorizzazione, e di ogni ulteriore attività necessaria ai fini del corretto e tempestivo espletamento della stessa.

In caso di redazione di elaborati grafici o testuali necessari per l'esito della presentazione, autorizzo il procuratore ad inoltrare i medesimi sottoscritti digitalmente da quest'ultimo, previa presa visione della copia cartacea sulla quale apporrò la mia firma autografa. La conformità di quanto sottoscritto in forma autografa e quanto inoltrato resta nella responsabilità professionale del procuratore.

Ad ogni fine eleggo domicilio speciale per tutti gli atti e le eventuali richieste inerenti la "presentazione telematica dei progetti all'Ufficio Tecnico del Genio Civile (Area Vasta Firenze, Prato, Pistoia, Arezzo) della Regione Toscana", presso l'indirizzo di posta elettronica certificata del soggetto che provvede alla trasmissione telematica, cui viene conferita la facoltà di eseguire eventuali rettifiche di errori formali inerenti la modulistica elettronica.

La procura è valida per la "presentazione telematica dei progetti all'Ufficio Tecnico del Genio Civile (Area Vasta Firenze, Prato, Pistoia, Arezzo) della Regione Toscana", a cui è allegata. Sarà mia cura comunicare tempestivamente tramite PEC o lettera raccomandata A/R l'eventuale revoca della procura, all'Ufficio Tecnico del Genio Civile (Area Vasta Firenze, Prato, Pistoia, Arezzo) della Regione Toscana.

ATTESTO

ai sensi e per gli effetti dell'art. 47 del D.P.R. 445/2000, e consapevole delle responsabilità penali di cui all'art. 76 del medesimo D.P.R. 445/2000 per le ipotesi di falsità in atti e dichiarazioni mendaci, che le dichiarazioni rese in modalità telematica sono conformi allo stato di fatto dell'attività, secondo i requisiti previsti dalla normativa vigente.

Allego a far parte integrante della presente scrittura copia di un valido documento di identità.

Luogo e data BORGO S. LORENZO

In fede

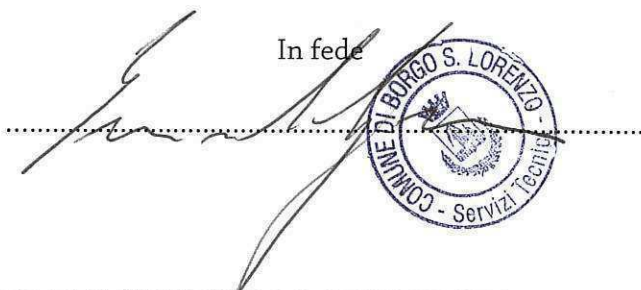

PRESA VISIONE ED ACCETTAZIONE DELL'INCARICO CONFERITO

Colui che in qualità di procuratore speciale sottoscrive con firma digitale la copia informatica del presente documento, ai sensi del D.P.R. 445/2000, consapevole delle responsabilità penali di cui all'art. 76 del medesimo D.P.R. 445/2000 per le ipotesi di falsità in atti e dichiarazioni mendaci, dichiara che i dati trasmessi in via telematica sono stati resi in modo fedele alle dichiarazioni del soggetto rappresentato.

Firmato in digitale

Firma

.....

Informativa ai sensi dell'art. 13 del D. Lgs. 30/06/2003 n. 196

I dati riportati sopra sono prescritti dalle disposizioni vigenti ai fini del procedimento e verranno realizzati esclusivamente a tale scopo.

Scadenza : 26-04-2021
Diritti : 5,42

AS 1749868

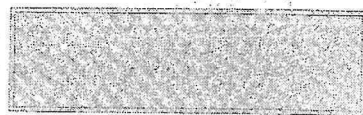

I.P.Z.S. - OFFICINA C.V. - ROMA



Cognome	GRAZZINI
Nome	EMANUELE
nato il	26-03-1971
(atto n. 1417 p. 1 S. A 1971)	
a	FIRENZE (FI)
Cittadinanza	Italiana
Residenza	BORGO SAN LORENZO (FI)
Via	F. BASAGLIA 28
Stato civile	=====
Professione	INGEGNERE
CONNOTATI E CONTRASSEGNI SALIENTI	
Statura	176
Capelli	Castani
Occhi	Marroni
Segni particolari	=====

	
Firma del titolare	<i>Emanuele Grazzini</i>
BORGO SAN LORENZO	27-04-2011
Impronta del dito indice sinistro	<i>[Signature]</i>
IL SINDACO	
<i>[Signature]</i>	
(1 UCI) (1 UCI)	

CALCOLO DEL CONTRIBUTO DI ISTRUTTORIA E DI CONSERVAZIONE DEI PROGETTI

Oggetto : MIGLIORAMENTO SISMICO DELLA SCUOLA PRIMARIA "DON MINZONI"
E RIFACIMENTO NUOVO ATRIO
SITUATA IN VIA DON MINZONI, LOC. CAPOLUOGO,
COMUNE DI BORGIO SAN LORENZO (FI)

Richiedente : Comune di Borgo San Lorenzo (FI)

Calcolo volume :

	a	b	c	d	e	mq	H	mc
Piano interrato								
A3	13,12	8,29				108,76	2,3	250,16
Piano terra								
A1	13,12	9,91				130,02	3,53	458,97
A2	29,11	14,66				426,75	3,53	1506,44
A3	13,12	8,29				108,76	3,53	383,94
B1	11,63	7,34				85,36	3,60	307,31
B2	11,63	3,80				44,19	3,45	152,47
B3	4,00	15,24				60,96	3,78	230,43
Piano primo								
A1	13,12	9,91				130,02	3,6	468,07
A2	29,11	14,66				426,75	3,6	1536,31
A3	13,12	8,29				108,76	3,6	391,55
Piano sottotetto								
A1	13,12	9,91				130,02	1,48	192,43
A2	29,11	14,66				426,75	1,61	687,07
A3	13,12	8,29				108,76	1,48	160,97

Tot. mc 6726,12
Tot. A 6035,91
Tot. B 690,21

Calcolo contributo : Autorizzazioni e progetti a controllo obbligatorio - zona 2

	riduzione	mc	mc	€/mc	€
Tipologia C – Miglioramento sismico	30%	6035,91	4225,13	0,15	633,77
			0,00	0,08	0,00
			A	Tot. €	633,77

Calcolo contributo : Autorizzazioni e progetti a controllo obbligatorio - zona 2

	mc	riduzione	€/mc	€
Tipologia A – Nuove costruzioni	690,21	0%	0,35	241,57
		B	Tot. €	241,57
	A+B	Tot. €		875,34

Il Tecnico
Ing. Andrea Pagliazzi

PIANTA PIANO TERRA
Scala 1:200

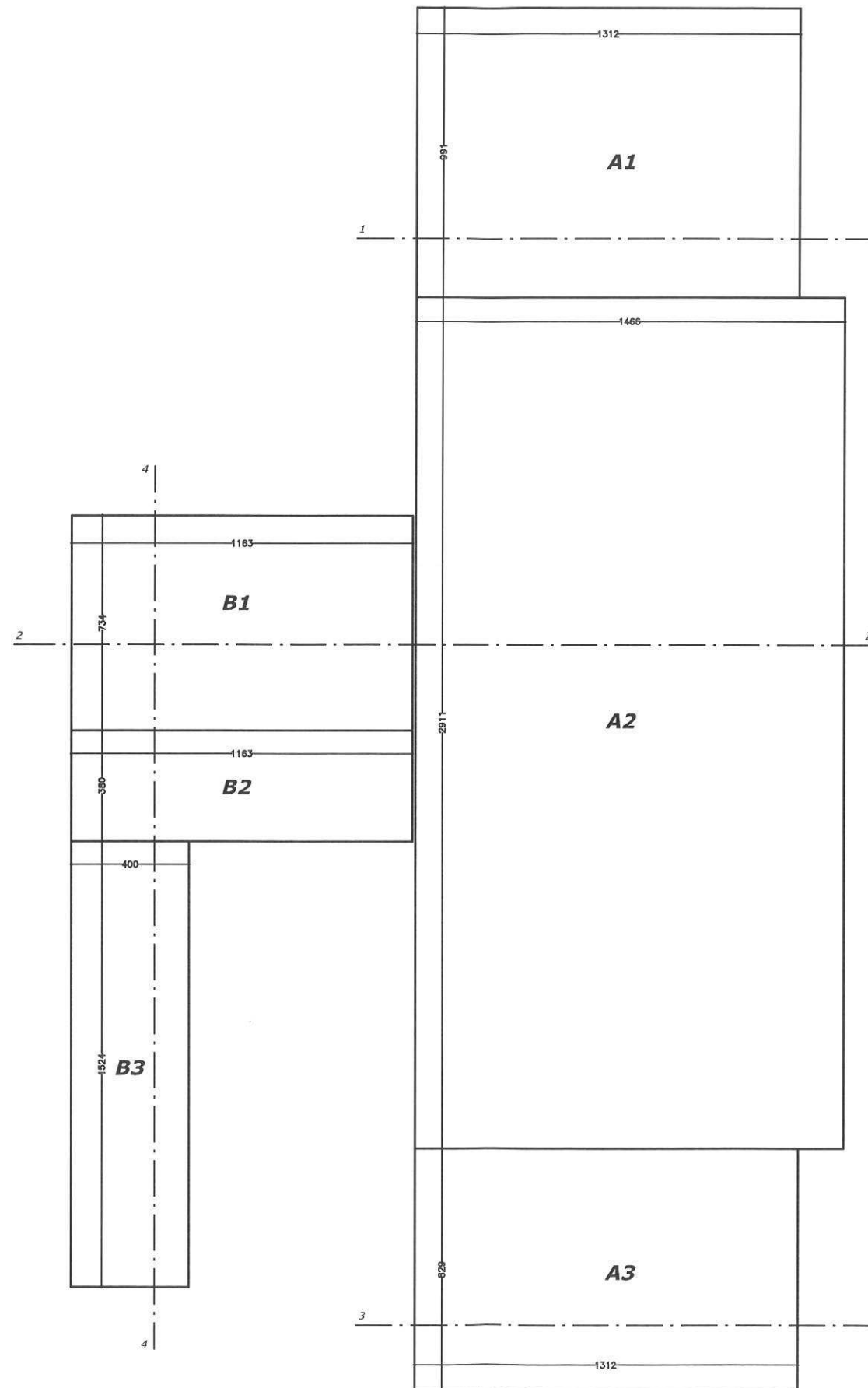

PIANTA PIANO PRIMO E SOTTOTETTO
Scala 1:200

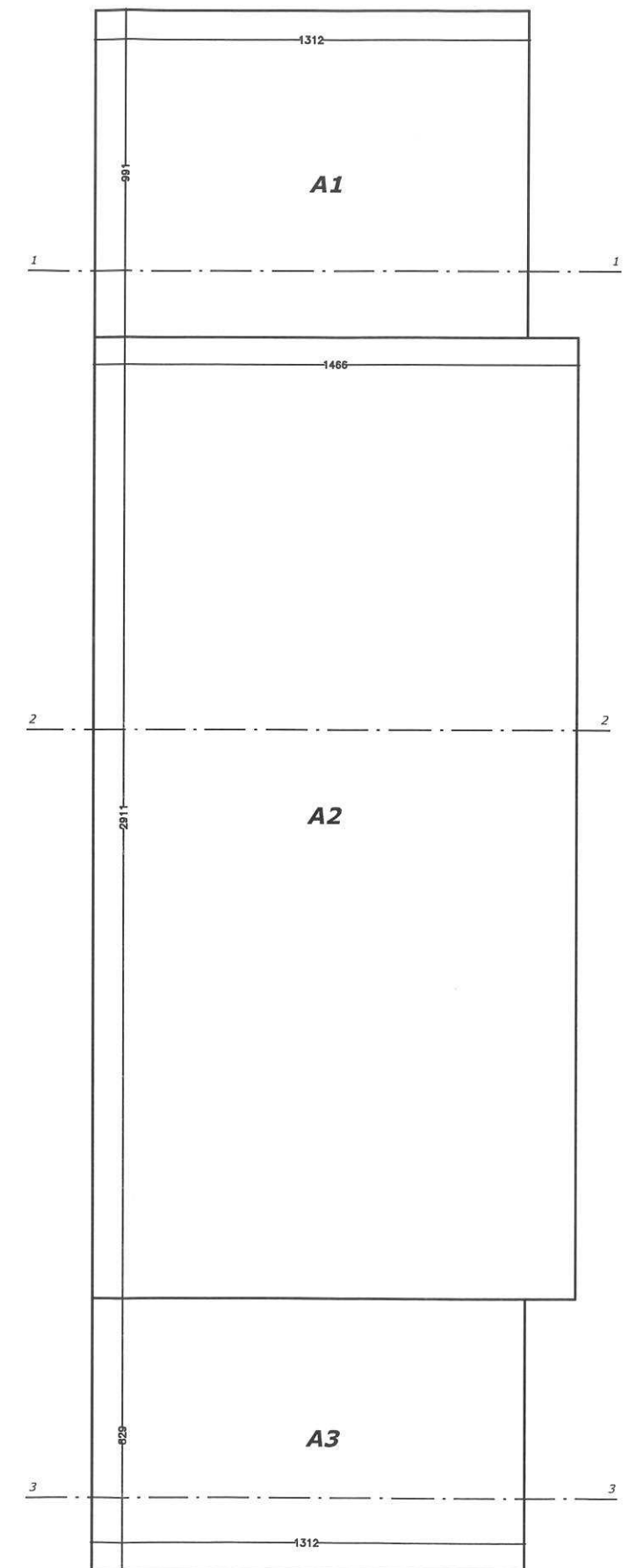

PIANTA PIANO INTERRATO
Scala 1:200



SEZIONE 1-1
Scala 1:200

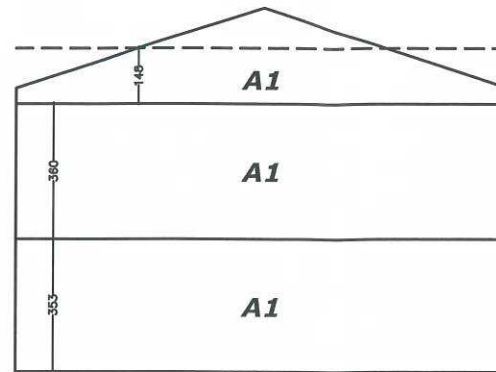

SEZIONE 2-2
Scala 1:200

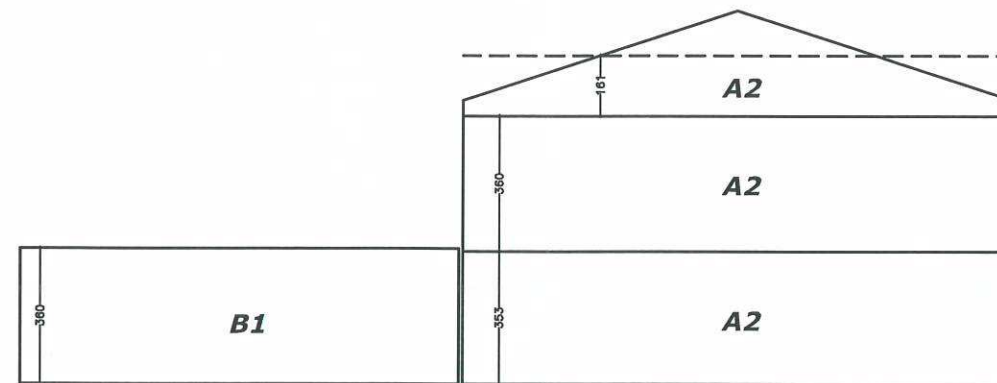

SEZIONE 3-3
Scala 1:200

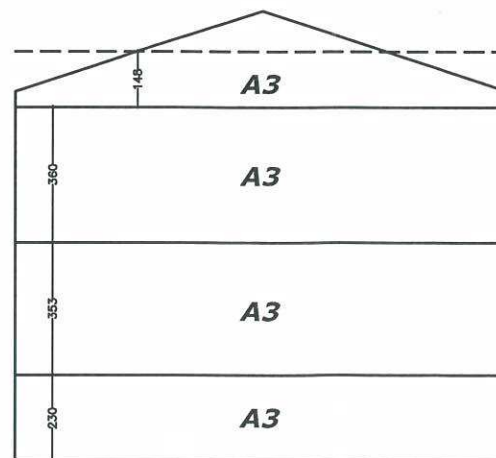

SEZIONE 4-4
Scala 1:200

